

1/100

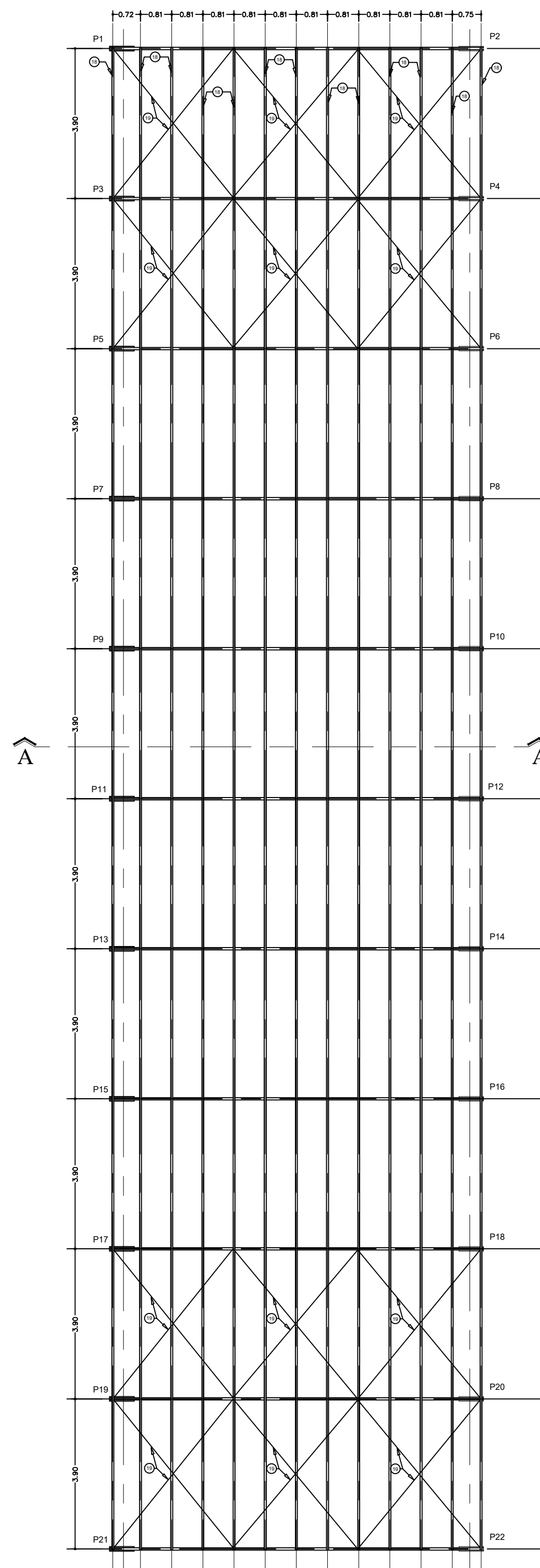

1/100

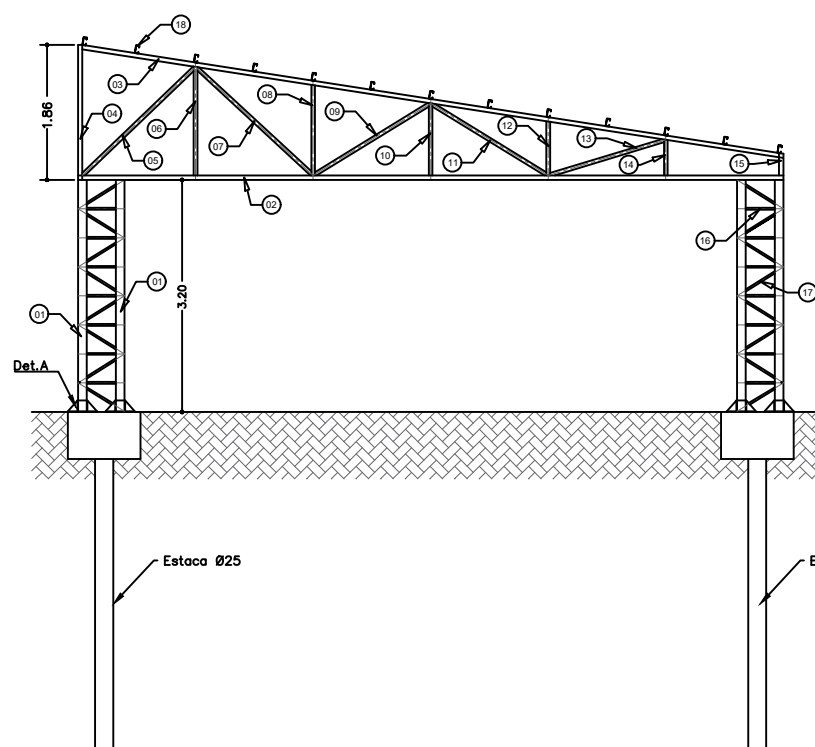

1/100

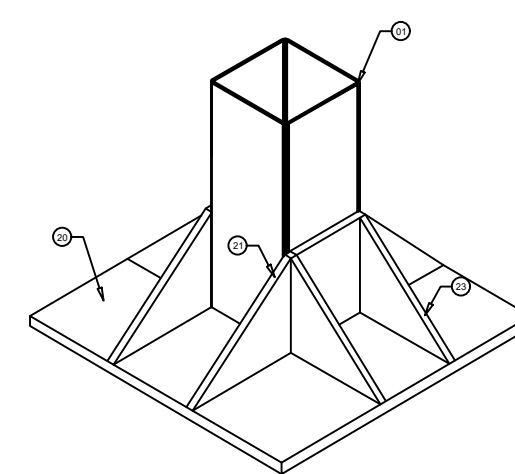

1/10

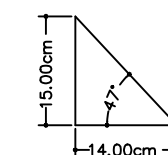

1/10

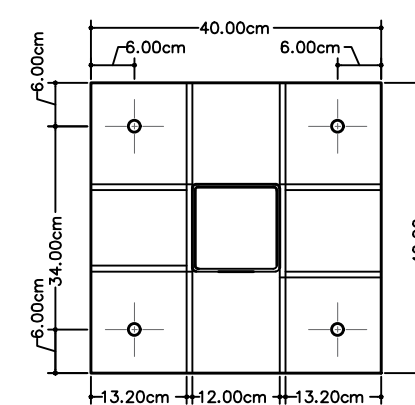

1/10

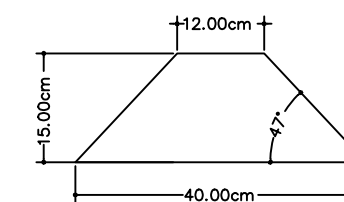

1/10

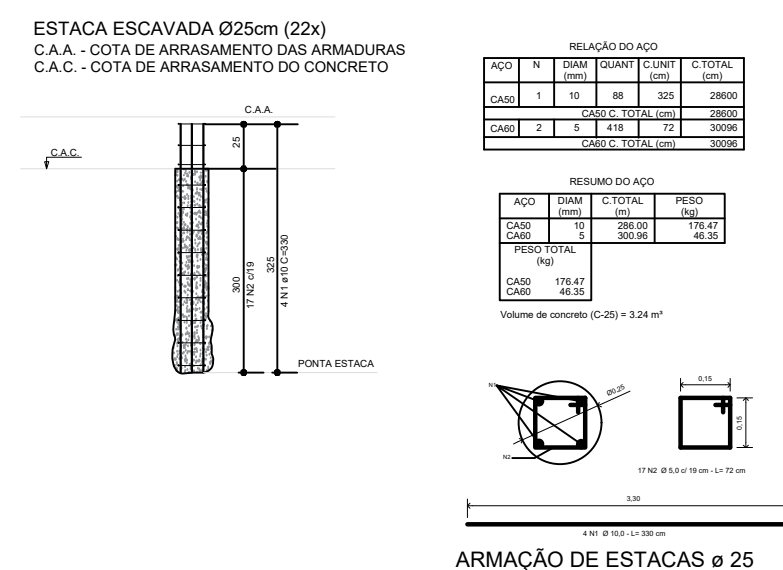

S/ Esc.

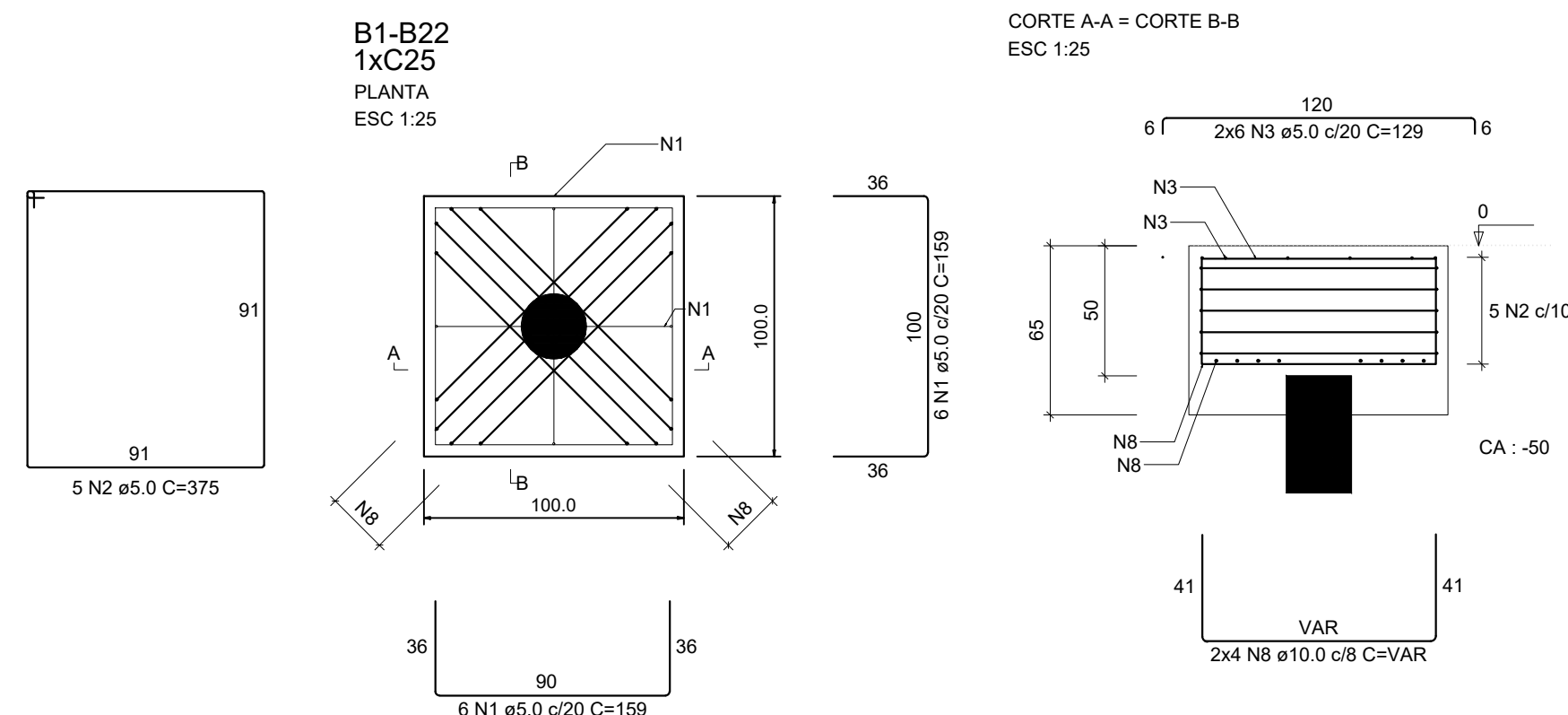

1/25

ITEM	QDE.	DESCRIÇÃO	MATERIAL	DIMENSÕES
01	44	METALON	AGQ CARBONO	120x120x3,75x3200
02	11	METALON	AGQ CARBONO	60x60x3,00x9720
03	11	METALON	AGQ CARBONO	40x40x3,00x9780
04	11	METALON	AGQ CARBONO	60x60x3,00x1860
05	11	METALON	AGQ CARBONO	40x40x2,00x2160
06	11	METALON	AGQ CARBONO	40x40x2,00x1500
07	11	METALON	AGQ CARBONO	40x40x2,00x2210
08	11	METALON	AGQ CARBONO	40x40x2,00x1250
09	11	METALON	AGQ CARBONO	40x40x2,00x1900
10	11	METALON	AGQ CARBONO	40x40x2,00x990
11	11	METALON	AGQ CARBONO	40x40x2,00x1900
12	11	METALON	AGQ CARBONO	40x40x2,00x740
13	11	METALON	AGQ CARBONO	40x40x2,00x1690
14	11	METALON	AGQ CARBONO	40x40x2,00x190
15	11	METALON	AGQ CARBONO	60x60x3,00x300
16	154	VERGALHÃO LISO	AGQ CARBONO	Ø 3/4"x400
17	176	VERGALHÃO LISO	AGQ CARBONO	Ø 3/4"x470
18	13	PERFIL C	AGQ CARBONO	100x40x3,00x3906
19	24	VERGALHÃO LISO	AGQ CARBONO	Ø 1/2"x5000
20	22	CHAPA	AGQ CARBONO	3/4"x400x400
21	44	CHAPA	AGQ CARBONO	3/4"x400x150
22	88	CHAPA	AGQ CARBONO	3/4"x150x140

 <p>THALES ENGENHARIA PROJETOS E OBRAS</p>	<h1 style="text-align: center;">PROJETO ARQUITETÔNICO</h1> <h1 style="text-align: center;">ESTRUTURA METÁLICA E FUNDAÇÃO</h1>	<p>FOLHA: 01/01</p>
<p>OBRA: CONSTRUÇÃO DE ESTRUTURA METÁLICA PARA FINS DE ABRIGO DE VEÍCULOS DA FROTA MUNICIPAL (PAINÉIS FOTOVOLTAICOS COMO COBERTURA)</p> <p>LOCAL: AVENIDA ANTÔNIO FACCO - QUADRA 54, LOTES 3P E 6P</p> <p>CIDADE: INÚBIA PAULISTA - SP</p> <p>PROPRIETÁRIO: PREFEITURA MUNICIPAL DE INÚBIA PAULISTA</p> <p>ESCALAS: INDICADAS PLANTA, CORTES, FACHADAS, COBERTURA E IMPLANTAÇÃO</p>		
<p>SITUAÇÃO SEM ESCALA</p>		
 <p>Centro Inúbia Paulista - SP, 17760-000 -21.769770, -50.962259</p>	<p>DECLARO QUE A APROVAÇÃO DO PROJETO NÃO IMPLICA NO RECONHECIMENTO POR PARTE DA PREFEITURA DO DIREITO DE PROPRIEDADE DO TERRENO</p> <p>PREFEITURA MUNICIPAL DE INÚBIA PAULISTA FERNANDO ROSSI PREFEITO MUNICIPAL</p> <p>SÍLVIO DE ARAÚJO LIMA DIRETOR DE CONVÊNIO</p> <p>RESPONSÁVEL TÉCNICA:</p> <p>ENGENHEIRA CIVIL ELAINE FERREIRA TAGLIERI CREA: 5070077969 SP</p>	
<p>ÁREAS:</p> <p>ÁREA À CONSTRUIR400,00 m²</p> <p style="text-align: right;">ART: 2620250744137</p>		